

II TORNEO INTERNACIONAL



SUB-2200



XADREZ PONTEAREAS

I GRAN PREMIO

CONFITERIA
Regino

PONTEAREAS

CONFITERÍA REGINO

20 y 21 de Abril de 2019

PONTEAREAS (Galicia)

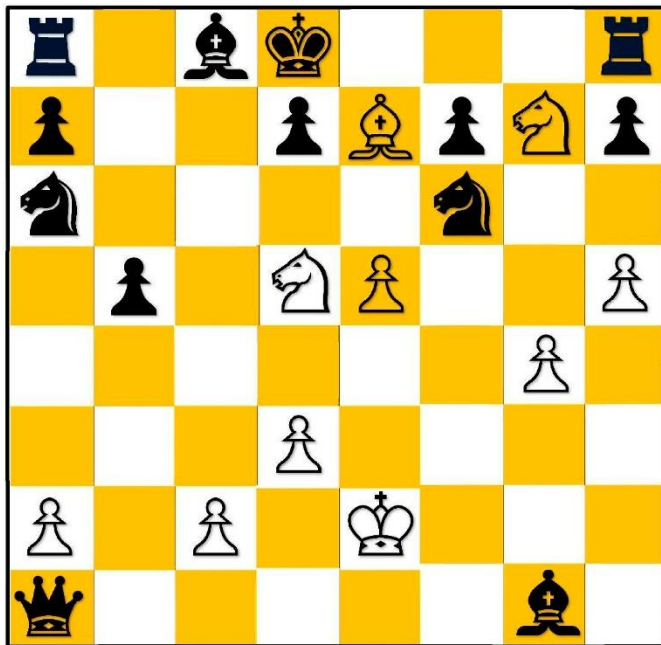

**SISTEMA SUÍZO 5 RONDAS 60M.+30s.
VÁLIDO ELO FIDE Y FEDA**

PONTEAREAS



Concello de
PONTEAREAS

MÁS INFORMACIÓN E INSCRIPCIONES:

TELF.: +34 627 249 951 EMAIL: meouterelo@yahoo.es

<http://xadrez-ponteareas.blogspot.com/>

BASES II TORNEO INTERNACIONAL SUB-2200 XADREZ PONTEAREAS

FECHA: **20 y 21 de abril de 2019**

LUGAR: Centro de Servicios Sociais de Ponteareas
Rúa Oriente 8
PONTEAREAS (GALICIA) ESPAÑA

BASES GENERALES:

- El torneo se disputará por Sistema Suizo a 5 rondas.
- El ritmo de juego será de 60 minutos de reflexión por jugador para toda la partida, más un incremento de 30 segundos por jugada realizada.
- Los emparejamientos serán informatizados (Programa homologado FIDE) y no se admitirá ningún tipo de reclamación en este sentido, excepto error en la introducción manual de resultados.
- Los sistemas de desempate serán en el orden siguiente: 1º. Bucholz Total FIDE 2º. Bucholz -1 FIDE (restando la peor puntuación) 3º. Bucholz -2 FIDE (restando las 2 peores puntuaciones) 4º. Sorteo entre los jugadores empatados.
- El Árbitro Principal será: Ovidio Mario Tallarico Tallarico (Árbitro Internacional FIDE).
- El torneo será válido para ELO FIDE y ELO FEDA.
- Días de descanso (BYE). Los BYES son días libres que puede solicitar el jugador siempre por escrito o por email. Cada jugador puede solicitar un máximo de 2 BYES, siempre anteriores a la quinta ronda. Los BYES correspondientes a la primera ronda deberán formalizarse vía email (con acuse de recibo) antes de que finalice el plazo de inscripción y que tendrá que ser validado por el organizador. Los BYES correspondientes a las siguientes rondas (2ª, 3ª y 4ª) deberán formalizarse antes de que finalice la primera ronda. En la ronda solicitada no se emparejará al jugador solicitante del BYE y se le otorgará medio punto.
- Los jugadores que no hayan abonado su inscripción antes de finalizada la primera ronda, no serán emparejados en la siguiente.
- **ES NECESARIO ESTAR FEDERADO EN LA TEMPORADA VIGENTE PARA PODER INSCRIBIRSE EN EL TORNEO.**
- Se exigirá a los participantes una adecuada presencia en la Sala de Juego y en la Ceremonia de Clausura.
- La inscripción en el Torneo implica que los participantes autorizan la publicación de sus datos personales e imagen (fotos, vídeos, etc.) en los diferentes medios de comunicación que la Organización considere oportunos para la necesaria difusión del evento (listado de jugadores, listado de resultados, clasificaciones, emparejamientos, partidas, web, televisión, etc.
- Cualquier reclamación se formalizará por escrito antes del comienzo de la siguiente ronda. El reclamante deberá acompañar su escrito con una fianza de 25 € que le será devuelta en caso de que el Comité de Apelación le dé la razón a su demanda.
- El Comité de Apelación estará formado por cinco miembros: tres titulares y dos suplentes. Estará presidido por el Director del Torneo, o aquella persona que el Director designe, y los cuatro jugadores con más rating del torneo. Los dos primeros de titulares y los dos que le siguieran de suplentes.
- Perderá la partida el jugador que se presente a la Sala de Juego con más de 30 minutos de retraso con respecto a la hora programada de inicio de la ronda. Quedará a criterio del Árbitro flexibilizar el tiempo de tolerancia.
- No se permitirá ni el uso ni la posesión de telefonía móvil ni de cualquier otro medio electrónico durante la sesión de juego. La posesión o el uso de los mismos llevará consigo la pérdida de la partida.
- Una vez acabada la partida, los jugadores deberán dejar las piezas tal como las encontraron al principio de la partida.
- El Torneo se regirá por estas Bases y por el Reglamento actualizado de la **FIDE** y de la **FEDA**

TROFEOS CLASIFICACIÓN GENERAL Y ESPECIALES:

CLASIFICACIÓN GENERAL	
1º	Trofeo + Lote Confitería Regino
2º	Trofeo + Lote Confitería Regino
3º	Trofeo + Lote Confitería Regino

CLASIFICACIÓN MEJOR JUGADOR SUB-1800	
1º	Trofeo

CLASIFICACIÓN MEJOR JUGADOR SUB-1400	
1º	Trofeo

CLASIFICACIÓN MEJOR JUGADOR SIN ELO	
1º	Trofeo

CLASIFICACIÓN MEJOR MUJER CLASIFICADA	
1º	Trofeo

CLASIFICACIÓN MEJOR VETERANO (Nacido en el año 1.969 o anteriores)	
1º	Trofeo

CLASIFICACIÓN MEJOR SUB-16 (Nacido en el año 2.003 o posteriores)	
1º	Trofeo

CLASIFICACIÓN MEJOR SUB-14 (Nacido en el año 2.005 o posteriores)	
1º	Trofeo

CLASIFICACIÓN MEJOR SUB-12 (Nacido en el año 2.007 o posteriores)	
1º	Trofeo

CLASIFICACIÓN MEJOR SUB-10 (Nacido en el año 2.009 o posteriores)	
1º	Trofeo

CLASIFICACIÓN MEJOR SUB-8 (Nacido en el año 2.011 o posteriores)	
1º	Trofeo

- Para recibir los trofeos será imprescindible estar presente en la Ceremonia de Clausura.
- Los premios (trofeos) se entregarán por estricto orden de clasificación. En caso de que un jugador pudiera optar a dos o más premios, tendrá prioridad el siguiente orden: General, Mejor Sub-1800, Mejor Sub-1400, Mejor Sin ELO, Mejor veterano, Mejor mujer, Mejor Sub - 16, Mejor Sub-14, Mejor Sub-12, Mejor Sub-10 y Mejor Sub-8.
- Todos los participantes recibirán un obsequio gentileza de Confitería Regino.
- Se sorteará entre todos los participantes un Lote de Productos Confitería Regino.

CALENDARIO DE JUEGO:

- El torneo se celebrará los días 20 y 21 de abril de 2019 (ambos inclusive).

RONDA	DIA	HORARIO
Ronda 1	20-04-2019	10:30 h.
Ronda 2	20-04-2019	16:00 h.
Ronda 3	20-04-2019	19:00 h.
Ronda 4	21-04-2019	10:00 h.
Ronda 5	21-04-2019	15:30 h.

INSCRIPCIONES:

- General: 8 €.
- Fecha límite de inscripción: viernes 19 de abril a las 22.00 horas.
E-mail: xadrezpontareas@yahoo.es Teléfono: +34 627 249 951

Indicando: Nombre y apellidos, fecha de nacimiento, ELO FIDE y FEDA, teléfono de contacto y e-mail.

INAUGURACIÓN:

Sábado 20 de abril a las **10:15** horas.

ACTO DE CLAUSURA Y ENTREGA DE PREMIOS:

- El Acto de Clausura y Entrega de Premios tendrá lugar el domingo, día 21 de abril a las 18.45 horas y con la presencia del Comité Organizador y Representantes de las Instituciones públicas y Firms colaboradoras.
- La Organización se reserva el derecho de admisión.
- La participación supone la aceptación tácita de las presentes bases.
- La Organización se reserva el derecho a modificar las Bases del "II TORNEO INTERNACIONAL SUB-2200 XADREZ PONTEAREAS", sin otra obligación que la de publicarlas en el Blog: <http://xadrez-pontareas.blogspot.com/>

ORGANIZA



BLOG OFICIAL:

<http://xadrez-pontareas.blogspot.com/>